

PARI O-PEP

Löst effizient den
Bronchialschleim
und unterstützt die
Reinigung der
Atemwege

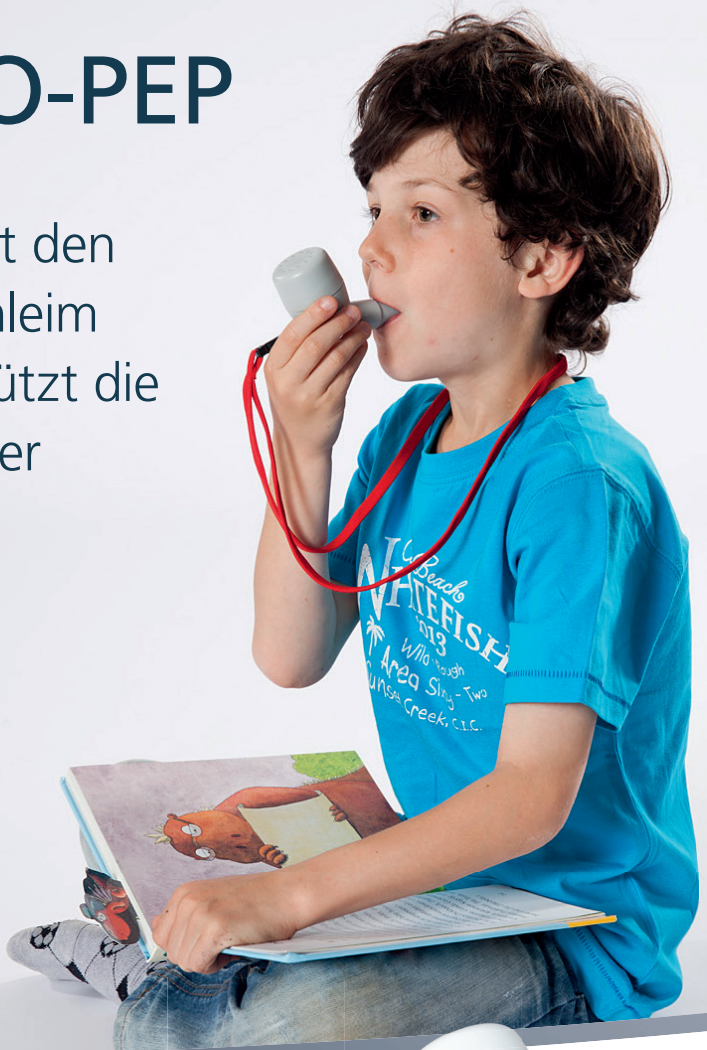

Tipps für Anwendung
und Hygiene



PARI O-PEP

PARI O-PEP

Löst effizient den Bronchialschleim und unterstützt die Reinigung der Atemwege

Zur vorübergehenden Anwendung zur Sekretmobilisation bei akuten oder chronischen Erkrankungen der unteren Atemwege, wie z.B. Mukoviszidose, Bronchiektasien, COPD und Asthma.

- Komfortable Therapie durch ovales Mundstück
- Lindert unproduktiven Husten und Kurzatmigkeit
- Inkl. kleiner Tasche zur hygienischen Aufbewahrung und sicherem Transport
- Spülmaschinenfest und autoklavierbar



Bestell-Nr.: 018G5000

Hilfsmittelnummer: beantragt

PZN: 08453646



Handhabung des **PARI O-PEP**

Zusammenbau

- Setzen Sie den Trichter in das Unterteil.
- Legen Sie die Kugel in den Trichter.
- Schrauben Sie das Oberteil auf das Unterteil.



Therapie durchführen

- Setzen Sie sich aufrecht und entspannt hin.
- Nehmen Sie das Mundstück zwischen die Zähne und umschließen Sie es mit den Lippen.
- Atmen Sie langsam und tief durch die Nase ein. Halten Sie den Atem für ca. 1 bis 2 Sekunden an.
- Atmen Sie langsam und tief durch den Mund ins PARI O-PEP aus. Spannen Sie dabei die Muskulatur der Wangen an und halten Sie die Wangen straff.
- Wiederholen Sie das Ein- und Ausatmen für 10 bis 15 Atemzüge.



Um die mit dem PARI O-PEP gewünschte therapeutische Wirkung zu erzielen, führen Sie die Therapie immer so durch, wie es von Ihrem Arzt oder Therapeuten angewiesen wurde.

Bitte beachten Sie auf jeden Fall die Gebrauchsanweisung. Dort finden Sie eine detaillierte Beschreibung. Diese liegt den Geräten bei. Bei Verlust kann die Gebrauchsanweisung unter www.pari.de aufgerufen oder unter +49(0)81 51 - 279279 angefordert werden.

Reinigung des **PARI O-PEP**

Bei häuslicher Anwendung



1 Vorbereitung

- PARI O-PEP zerlegen
- Kugel beiseite legen, so dass sie nicht wegrollen kann
- Band vom Unterteil entfernen



2 Reinigung

- In warmem Leitungswasser und Spülmittel reinigen
- Einzelteile gründlich unter fließendem Wasser nachspülen



3 Desinfektion

- In einer ausreichenden Menge kochendem Wasser (5 Minuten)
- oder**
- Vaporisator (mind. 6 Minuten)



4 Trocknung

- Alle Teile auf eine trockene, saubere und saugfähige Unterlage legen



5 Aufbewahrung

- Teile nach dem Trocknen stets in die dazugehörige Tasche packen

Bitte beachten Sie auf jeden Fall die Gebrauchsanweisung. Dort finden Sie eine detaillierte Beschreibung. Diese liegt den Geräten bei. Bei Verlust kann die Gebrauchsanweisung unter www.pari.de aufgerufen oder unter +49 (0)8151-279 279 angefordert werden.

PARI Service Center

+49(0)81 51 279 - 279

Rufen Sie uns an!

Im Internet finden Sie PARI unter:

www.pari.de · E-Mail: info@pari.de

CE⁰¹²³  PARI GmbH

Spezialisten für effektive Inhalation

Moosstraße 3 · D-82319 Starnberg

Telefon +49(0)81 51 279 - 0

Fax +49(0)81 51 279 - 101

Spezialisten für effektive Inhalation

